Dane aktualne na dzień: 31-01-2026 01:11

Link do produktu: https://elektronikadomowa.pl/zestaw-monitoringu-bcs-b-xvr080120-6-kamer-bcs-b-ta15fsr420-5mpx-dysk-1tb-p-18374.html

ZESTAW MONITORINGU BCS-B-XVR0801(2.0) + 6 KAMER BCS-B-TA15FSR4(2.0) 5MPX DYSK 1TB

Cena brutto	**1 890,55 zł**
Cena netto	**1 537,03 zł**
Dostępność	**Dostępny**
Czas wysyłki	**24 godziny**
Numer katalogowy	**22641**
Kod EAN	**5906692716852**
Producent	**BCS BASIC**
Liczba kanałów	**4**
Rozdzielczość	**4 Mpx (2K)**
Liczba dysków twardych (max.)	**1**
Widzenie w nocy	**21-30 m**

Opis produktu

Zestaw monitoringu 5w1 BCS Basic 5 MPX do samodzielnego montażu.

Zestaw monitoringu 5w1 BCS Basic 5 MPX to kompletny system nadzoru, który gwarantuje wysoką jakość obrazu i prostotę obsługi.

 Rejestrator 5w1 **BCS-B-XVR0801(2.0) z dyskiem o pojemności 1TB,** obsługuje 5 technologii **(HD-CVI, AHD, HD-TVI, analog, IP),** co daje elastyczność w doborze kamer. Pozwala to na szeroki dobór kamer, co czyni go elastycznym i uniwersalnym rozwiązaniem do różnorodnych potrzeb w zakresie nadzoru.

 Kamery z **obiektywem stałoogniskowym 2,8 mm oraz oświetlacz podczerwieni o zasięgu do 40 m** (w terenie otwartym), zapewniają wyraźny obraz także w nocy.

 Wodoodporna obudowa umożliwia montaż wewnątrz i na zewnątrz. Zestaw nadaje się do samodzielnego montażu i sprawdzi się w domu oraz małej firmie, oferując **niezawodność oraz bezpieczeństwo.**

W skład zestawu wchodzi:

- rejestrator 5w1 BCS-B-XVR0801(2.0) - 1 szt;
- zasilacz do rejestratora - 1 szt;
- myszka - 1 szt;
- kamera tubowa BCS-B-TA15FSR4(2.0) 5MPX 2,8mm IR40 - 6 szt;
- dysk twardy 1TB (dedykowany do pracy ciągłej) - 1 szt;
- zasilacz impulsowy 12V 5A - 1 szt;
- szybkozłącze - 6 szt;
- transformator wideo TR-1D - 12 szt;
- łączówka, moduł bezpiecznikowy LZ-1 - 1 szt.
- naklejka "OBIEKT MONITOROWANY CAŁODOBOWO" 20x20cm - 1 szt.

W skład zestawu nie wchodzi przewód instalacyjny (skrętka komputerowa). Można go dokupić na innych naszych aukcjach.

Uwaga!
W zestawie są akcesoria pod przewód skrętka komputerowa (UTP). Istnieje możliwość wymiany na akcesoria pod kabel koncentryczny. W celu wymiany proszę o podanie tej informacji w uwagach do zakupu. Brak informacji = wysyłka końcówek pod UTP.

Potrzebujesz zestaw w innej konfiguracji? Skontaktuj się z nami, a przygotujemy ofertę specjalnie dla Ciebie!

Rejestrator 8-kanałowy 5w1 BCS-B-XVR0801(2.0) 5Mpx

Rejestrator 5w1 BCS-B-XVR0801(2.0) to niezawodne urządzenie do monitoringu, które obsługuje **do 8 kamer w rozdzielczości do 5 MPX** (zależnie od technologii).

 Dzięki wsparciu aż **5 technologii (HD-CVI, AHD, HD-TVI, Analog, IP)** gwarantuje elastyczność i dopasowanie do różnych systemów.

 Nowoczesna kompresja **H.265+** pozwala na oszczędność miejsca na dysku, a dzięki wyjściom HDMI i VGA można podłączyć go do dowolnego monitora lub telewizora.

 Rejestrator współpracuje z dyskiem **do 6 TB** (w zestawie dysk 1TB) i umożliwia wygodny podgląd przez aplikację mobilną.

Uwaga!
Rejestratory IP z serii BASIC są kompatybilne tylko z kamerami z tej samej serii (tj. BASIC). Współpraca z innymi kamerami jest możliwa jedynie poprzez protokół ONVIF, który nie gwarantuje pełnej funkcjonalności.

Obsługa wielu technologii

- HD-CVI
- AHD
- HD-TVI
- Analog
- IP

Nowoczesna kompresja obrazu

- H.265+
- H.265
- H.264+
- H.264

Pełna kontrola nad monitoringiem

- obsługa do 8 kamer w rozdzielczości do 5 MPX
- podgląd i zarządzanie przez CMS (BCS Manager)
- aplikacja mobilna BCS Basic (Android, iOS)
- chmura P2P i wsparcie Onvif

Złącza i wyjścia

- 2 porty USB
- wyjście HDMI
- wyjście VGA

Ważne informacje

- rejestratory IP z serii BASIC są kompatybilne wyłącznie z kamerami z tej samej serii BASIC
- współpraca z innymi kamerami możliwa przez ONVIF
- miejsce na 1 dysk twardy o pojemności do 6 TB (w zestawie dysk 1TB)

Zarządzanie urządzeniem - program BCS Manager

Prosty i intuicyjny program do obsługi urządzeń CCTV BCS. Posiada szereg funkcji, w tym m.in: podgląd na żywo, reguły alarmów (możliwość wykorzystania funkcjonalności kamer i rejestratorów do budowania reakcji alarmowych np. nagranie kanału, wykonanie zdjęcia lub serii zdjęć z kanału itp.), odtwarzanie, E-mapa, obsługa chmury (P2P).

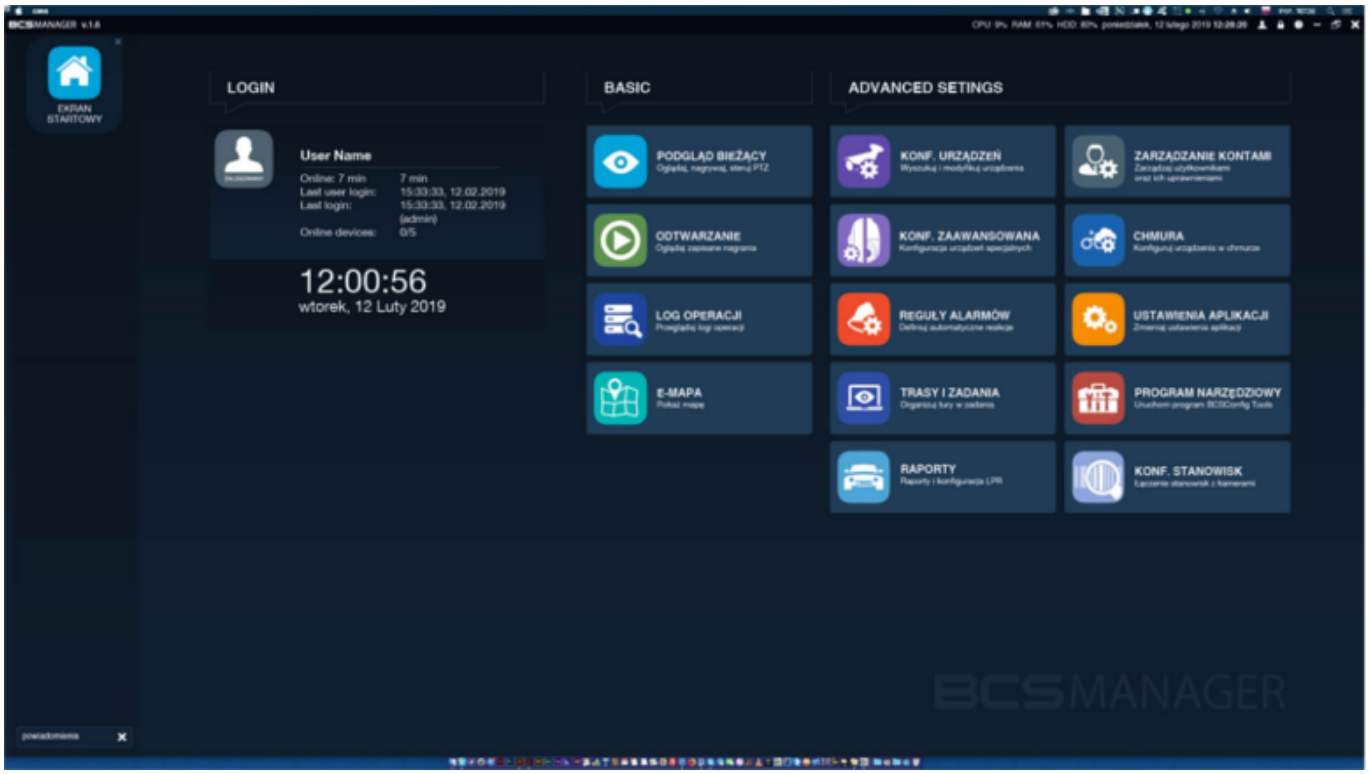

Podgląd mobilny

BCS Basic to bezpłatna aplikacja do zarządzenia i obsługi systemu CCTV IP BCS z poziomu smartfona z systemem **Android (Google Play) i iOS (App Store).** Umożliwia **podgląd obrazu z kamer IP, rejestratorów (NVR, XVR) marki BCS Basic.**

Aplikacja działa w lokalnej sieci WiFi i w sieci GSM umożliwiając połączenie przez Internet (stały adres IP lub dla wybranych urządzeń usługa chmurowa P2P). Sygnalizacja wywołania z alarmu działa za pośrednictwem funkcji Push Alarm, która wymaga podłączenia systemu do Internetu.

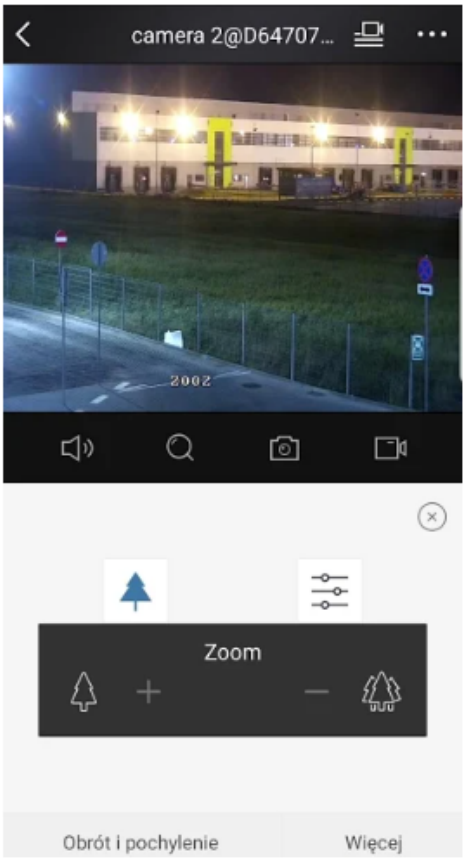

Specyfikacja techniczna (BCS-B-XVR0801(2.0)):

- kanały: 8
- standard transmisji: HD-CVI / AHD / HD-TVI / ANALOG / IP
- funkcja Pentaplex: podgląd na żywo / nagrywanie / odtwarzanie / archiwizacja / zdalny dostęp
- wyjścia monitorowe: 1x HDMI, 1x VGA
- rozdzielczość wyświetlania HDMI: 1920×1080 / 1600×1200 / 1280×1024 / 1280×720 / 1024×768
- rozdzielczość wyświetlania VGA: 1920×1080 / 1600×1200 / 1280×1024 / 1280×720 / 1024×768
- rozdzielczość nagrywania: 5Mpx Lite / 4Mpx Lite / 1080P / 720P / CIF
- kamery HDCVI: 4Mpx @15fps, 1080P @30fps, 720P @30fps
- kamery AHD / HDTVI: 5Mpx @12fps, 4Mpx @15fps, 1080P @30fps, 720P @60fps
- kamery ANALOG: CVBS PAL/NTSC
- kamery IP: 4Mpx (4(8))
- strumień główny: 5Mpx Lite @6fps, 4Mpx Lite @8fps, 1080P Lite @15fps, 720P @15fps
- strumień drugi: D1 @15fps
- podział na wyjściach: 1/4/6/8
- odtwarzanie nagrań: 1/4/8
- kompresja wideo: H.265+ / H265 / H.264+ / H.264
- max. pasmo: 40Mb/s (wejściowe), 64Mb/s (wyjściowe)
- wejście/wyjście audio: 1/1
- archiwizacja: możliwość zgrywania materiału na nośniki zewnętrzne typu USB FLASH, USB HDD
- sieć: RJ-45(10/100Mbps)
- użytkownicy: 128
- obsługa: Local, Web Service, CMS BCS Manager (Windows/Linux/MAC), Mobile App(iOS, android)
- zgodność: ONVIF
- protokoły: TCP/IP, P2P, UPnP, NTP, DHCP
- dysk twardy: 1x SATA do 6 TB (w zestawie dysk 1TB)
- 2x USB 2.0
- obudowa: 1U
- temperatura pracy: -10°C~+55°C
- wilgotność: max. 90% RH
- zasilanie: 12V DC
- pobór mocy: max. 10 W (bez HDD)
- wymiary: 260 × 243 × 46 mm

- waga: 1,1kg

Kamera tubowa 4w1 BCS-B-TA15FSR4(2.0) 5Mpx 2,8mm IR40m

Kamera tubowa BCS-B-TA15FSR4(2.0) to rozwiązanie 4w1 (HD-CVI / AHD / HD-TVI / Analog), które oferuje obraz w jakości **5MPX (zależnie od technologii)** oraz szeroki kąt widzenia dzięki obiektywowi stałoogniskowemu **2,8 mm.**

 Wyposażona w reflektor podczerwieni **o zasięgu do 40m** (w terenie otwartym), zapewnia wyraźny obraz również w całkowitej ciemności.

 Solidna, **wodoodporna obudowa (IP67)** umożliwia montaż zarówno wewnątrz, jak i na zewnątrz budynków, **na suficie lub na ścianie,** co czyni ją wszechstronnym wyborem do wielu zastosowań.

Uwaga!
Kamery IP z serii BASIC są kompatybilne tylko z rejestratorami z tej samej serii (tj. BASIC).

Jakość obrazu

- kamera 4w1: HDCVI/AHD/TVI/ANALOG (przełącznik systemu pracy na kablu)
- rozdzielczość: 5MPX (2880x1620)
- obiektyw stałoogniskowy 2,8 mm / F1.6

Tryb nocny i oświetlenie

- reflektor podczerwieni z zasięgiem do 40 m (w terenie otwartym)
- ICR – mechaniczny filtr podczerwieni

Funkcje obrazu

- AGC – automatyczna regulacja wzmocnienia
- AWB – automatyczny balans bieli
- BLC – kompensacja światła wstecznego
- HLC – kompensacja silnego światła
- DWDR – cyfrowy szeroki zakres dynamiki
- DNR – cyfrowa redukcja szumów

Obsługa i zarządzanie

- wbudowany mikrofon
- menu ekranowe OSD dostępne z poziomu rejestratora
- zarządzanie przez BCS Manager
- obsługa chmury P2P BCS
- podgląd mobilny – aplikacja BCS Basic (Android, iOS)

Obudowa i montaż

- zabezpieczenie przeciwprzepięciowe 4KV
- stopień ochrony: IP67 – wodoodporna obudowa
- możliwość montażu na suficie i na ścianie
- adaptery (brak w zestawie) pasujące do kamery: BCS-P-A71, BCS-B-STIP/BTIP(2.0)

Wybrane funkcje:

1) AGC (Auto Gain Control – automatyczna kontrola wzmocnienia)

Funkcja, dzięki której można uzyskać większy poziom sygnału – szczególnie w warunkach słabego oświetlenia. Obraz staje się wyostrzony, więc jest też bardziej czytelny.

2) BLC (Back Light Compensation - kompensacja światła wstecznego)

Funkcja przydatna w sytuacji, gdy sprzęt ukierunkowany jest na silne światło i pierwszy plan jest zbyt ciemny, przez co też niewyraźny. BLC rozświetla ciemne miejsca, wraz z tłem, dzięki czemu jakość obrazu jest zdecydowanie lepsza.

Camera without BLC Camera with BLC

3) WDR (Wide Dynamic Range)

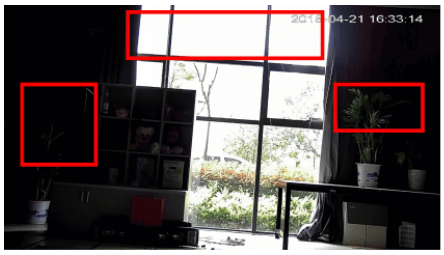

WDR OFF

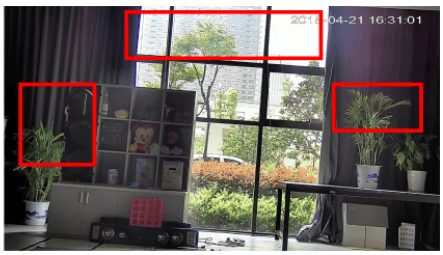

WDR ON

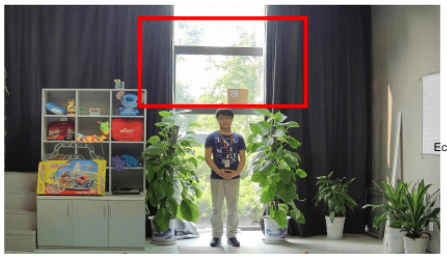

120dB WDR

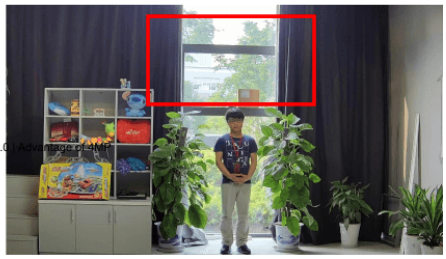

140dB WDR

Specyfikacja techniczna (BCS-B-TA15FSR4(2.0)):

- przetwornik: 1/2.7'' 5Mpx Progressive Scan CMOS
- ilość pikseli: 2880(H)×1620(V)
- standard transmisji: HD-CVI / AHD / HD-TVI / ANALOG CVBS
- czułość: 0.005Lux(F1.6,AGC) 0Lux(B/W,IR)
- obiektyw stałoogniskowy 2,8 mm/F1.6
- kąt widzenia: H: 109.1° V: 60.9° D: 126.7°
- Focus: Stały
- IRIS: Stały
- migawka: auto / manual
- zasięg reflektora IR: 40m (w terenie otwartym)
- rozdzielczość HDTVI: 5Mpx @20fps, 5Mpx @12.5fps, 4Mpx @30fps, 4Mpx @25fps, 1080P @30fps, 1080P @25fps
- rozdzielczość AHD / HDCVI: 5Mpx @20fps, 4Mpx @30fps, 4Mpx @25fps, 1080P @30fps, 1080P @25fps
- rozdzielczość CVBS: PAL, NTSC
- kolor: biały
- temperatura pracy: -30°C ...+60°C
- wilgotność względna: max. 95% RH
- stopień ochrony: IP67
- zasilanie: 12V DC
- pobór mocy: max. 3,4W
- wymiary: 154 x 66 x 66 mm