Dane aktualne na dzień: 27-11-2026 13:15

Link do produktu: https://elektronikadomowa.pl/panel-krosowy-pulsar-rap-scapc1-p-8675.html

PANEL KROSOWY PULSAR RAP-SCAPC1



Cena brutto	**34,44 zł**
Cena netto	**28,00 zł**
Dostępność	**Dostępność 24h.**
Numer katalogowy	**13782**
Kod EAN	**5902135305362**
Producent	**Pulsar**

Opis produktu

Panel krosowy Pulsar RAP-SCAPC1 przeznaczony jest do **montażu do 24 złącz pojedynczych typu SC/APC w szafach RACK 19".** Element ten wyposażony w złącza stanowi zakończenie okablowania strukturalnego techniki swiatłowodowej. Krosownica w celu uporządkowania przewodów posiada **numerowane pola modułów.**

Uwaga!
Dostarczana ramka (panel) **NIE** jest wyposażona w złącza SC/APC oraz stelaż do montażu przewodów.

Montaż:



Złącze SC/APC1

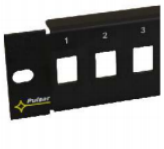

Krosownica RAP-SCAPC1





Specyfikacja techniczna:

- ilość miejsc na moduły: 24 moduły pojedyncze SC/APC (brak w zestawie)
- montaż złącz: zatrzask
- mocowanie dwupunktowe doczołowe do profili RACK
- wykonanie: blacha stalowa 1,0 mm; kolor czarny RAL9005
- wymiary montażowe: W=19", H=1U
- waga brutto: 0,25 kg

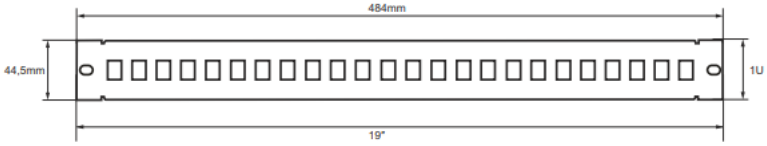

W zestawie:

- panel krosowy Pulsar RAP-SCAPC1 - 1 szt;
- 2 śruby M6 + koszyki